

**Agenzia del Territorio  
CATASTO FABBRICATI  
Ufficio Provinciale di  
Trieste**

Dichiarazione protocollo n. TS0092480 del 28/11/2005

Planimetria di u.i.d. in Comune di Trieste

Via

niv. 3

Identificativa Catastali:

Sezione: V

Foglio: 11

Particella:

Subalterno: 9

Compilata da:

Iscritto all'albo:  
Perito Edili

Prov. Trieste

N. 699

Scheda n. 1      Scala 1:200

**QUINTO PIANO**

h= 3.33 ml

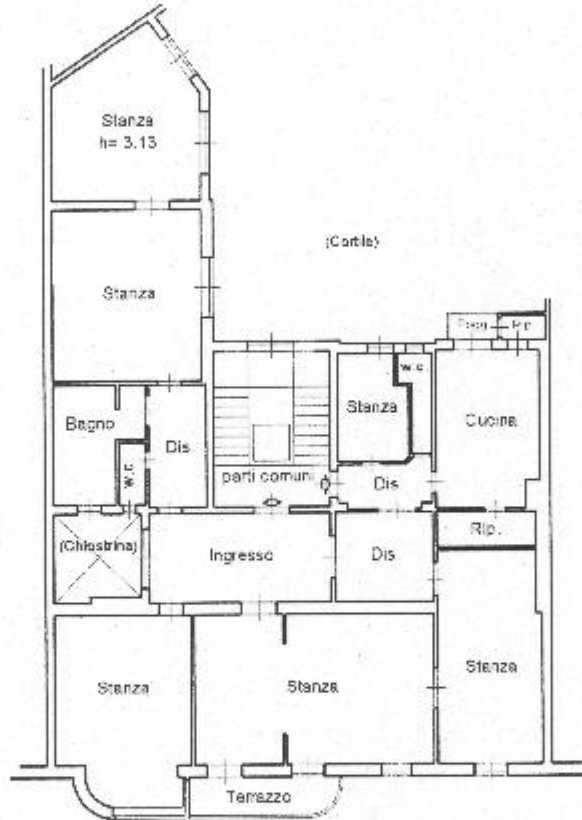

**SETTIMO PIANO**

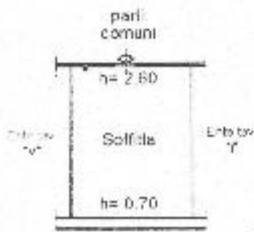

**PIANO SEMINTERRATO**  
h= 4.65 ml

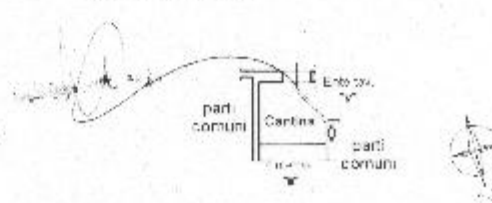

Comune di Trieste - Ufficio Provinciale del Catasto Fabbricati - Sezione Urbanistica - Foglio: 11 Particella n. 3 piano: S1-S-7.

Planimetria in atti

Data: 31/08/2006 -

et. scheda: 1 - Formato di acq.: A4(210x297) - Int. di scala: 1:1